Sistema Stradale

Rete Esistente - Principale di tipo autostradale (A-RA)

Rete Esistente - Principale (SS-SR)

Sistema Insediativo

Località Abitate (dato ISTAT 2011)

Ambiente urbanizzato e sup. artificiali (CUAS 2009 mod.)

Trasformabilità

1 Aree non trasformabili
1.1 Aree a rischio/pericolosità frana Molto Elevatora (vedi elab. P07.1 dati Aut BaC)
1.2 Aree a rischio/pericolosità idraulica Molto Elevatora (vedi elab. P07.1 dati Aut BaC)
1.3 Aree di rispetto Pozzi e Sorgenti ad uso potabile (vedi elab. P07.1 D.Lgs 152/2006)
1.4 Vincoli archeologici (vedi elab. P07.2 D.Lgs 42/2004 - L.1089/39)
1.5 Parchi Regionali - Zona A (vedi elab. P.07.2 - L.R. 33/93)
1.6 Piano Territoriale Paesistico (Termine Cervinto)(vedi elab. P07.2 D.Lgs 42/2004 – L.431/85)

2 Aree a trasformabilità condizionata da nulla osta
2.1 Aree a rischio/pericolosità frana Molto Elevatora (vedi elab. P07.1 dati Aut BaC)
2.2 Aree a rischio/pericolosità idraulica Molto Elevatora (vedi elab. P07.1 dati Aut BaC)
2.3 Aree di tutela dei Corsi d'acqua 150 m (vedi elab. P.07.2 - D.Lgs. 42/2004)
2.4 Parchi regionali Zona B e C (vedi elab. P.07.2 - L.R. 33/93)
2.5 Aree a rischio incidentilrevanti (vedi elab. P.07.1 - D.Lgs. 334/1999)
2.6 Area Natura 2000 - SIC E ZPS (vedi elab. P07.2)
2.7 Riserve naturali regionali - L.R. 33/93 - e demaniali - Foresta Mezzana (vedi elab. P.07.2)

3 Aree a trasformabilità orientata allo sviluppo agro ambientale
3.1 Ecosistemi ed elementi interesse ecologico e faunistico
(vedi elab. P.03 - da - Preliminare PTCP Prov. AV 05/2012)
3.2 Fascia tutela corsi d'acqua 1000 m
(vedi elab. P.03 - da - PTR L.R. 13/2008 e Preliminare PTCP Prov. AV 05/2012)

4 Aree di attenzione e approfondimento
4.1 Aree in frana Progetto IFFI
(vedi elab. P.03 - da Conv. 18/01/2011 Reg. Campania - Serv. Geol. Naz. ISPRA)
4.2 Aree riconosciute franose da studio dell'Aut. di Bacino della Puglia mediante analisi stereoscopica
(vedi elab. P.07.3 da Aut. di Bacino della Puglia).
4.3 Aree perimetrate come Rischio Potenziale su Unità Territoriali di Riferimento (uti) soggette a pericolosità potenziale (Rutr_5) (vedi elab. P.07.3 da Aut. Bac. Campania Sud e interr. Sele)
4.4 Aree con pendenza superiore al 20% (vedi elab. P.07.3)

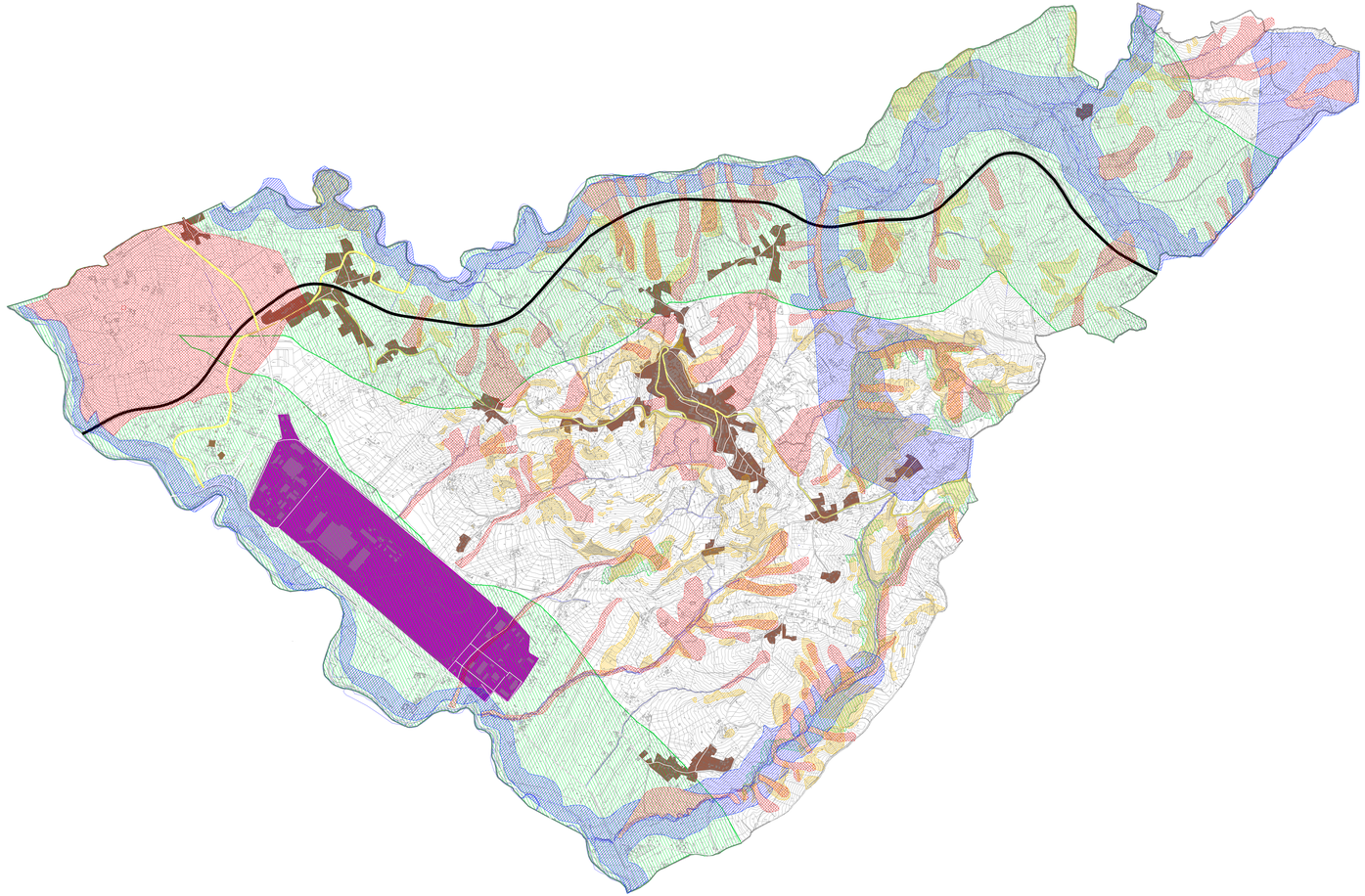

PUC Flumeri

COMUNE DI FLUMERI

PROVINCIA DI AVELLINO

GRUPPO DI PROGETTAZIONE
PROF. ARCH. PASQUALE MAINO
ARCH. ANTONIO CAPACIWA
ARCH. FABRIZIO FASCIO
TECHOGEA S.A.S

CON:
ARCH. GIUSEPPE RUOCCO
ARCH. GIUSEPPA TEDESCO
ARCH. ELRIDO CÉDARO
DOTT.SSA ANNA CIRILLO
DOTT.SSA CLAUDIA CAMPANIELLA

SINDACO
DOTT. ANGELO ANTONIO LANDA

RSP
ING. DOMENICO IANNICIELLO

Stralcio del Piano Territoriale di Coordinamento Provinciale di Avellino - Schema delle trasformabilità

SCALA 1 : 10 000

DATA:

A3.1